

ANSICHT NORD - WESTEN

Stadtverwaltung Münster
Bauordnungsamt
Eing.: 26. JUNI 1978
Nr.: _____

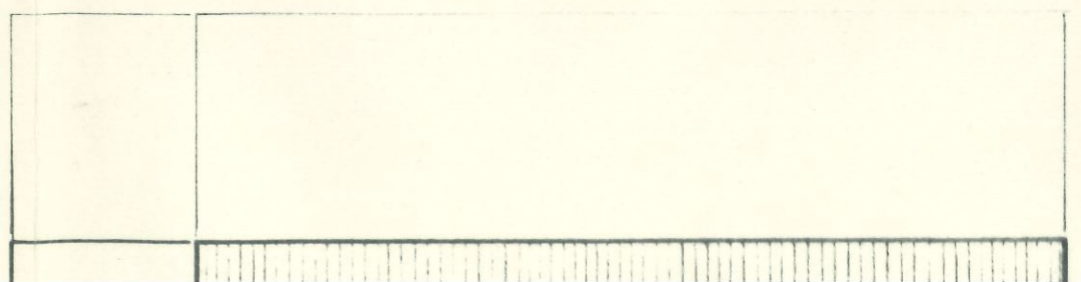

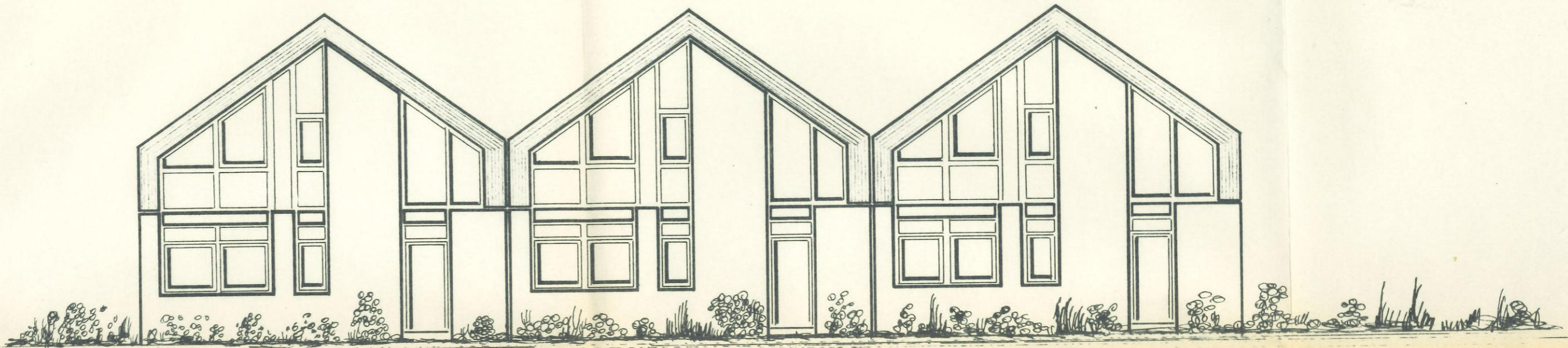

ANSICHT SÜD-OSTEN

Dachkonstruktion siehe
geprüfte statische Berechnung

Die Bestimmungen
über Wärmeschutz und
Schallschutz im Hochbau
DIN 4108 und 4109 sind
zu beachten.

Sämtliche Bauhölzer sind gegen
Wurmfraß und Fäulnis zu sichern.

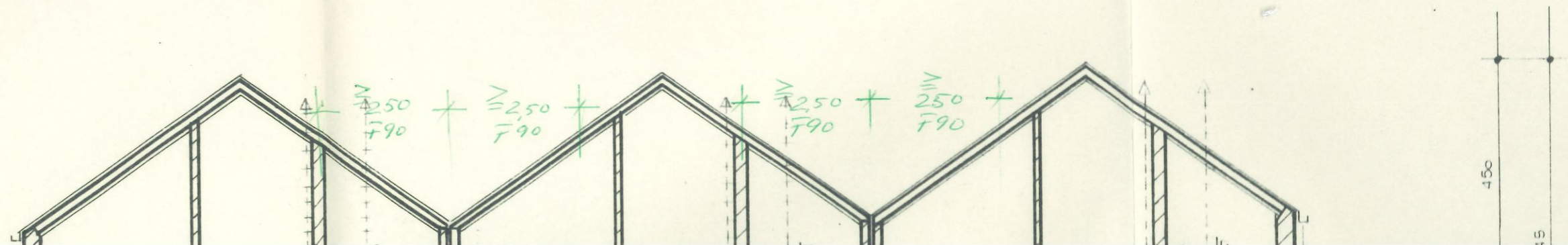

ANSICHT NORD - WESTEN

Stadtverwaltung Münster
Bauordnungsamt
Eing.: 26. JUNI 1978
Nr.:

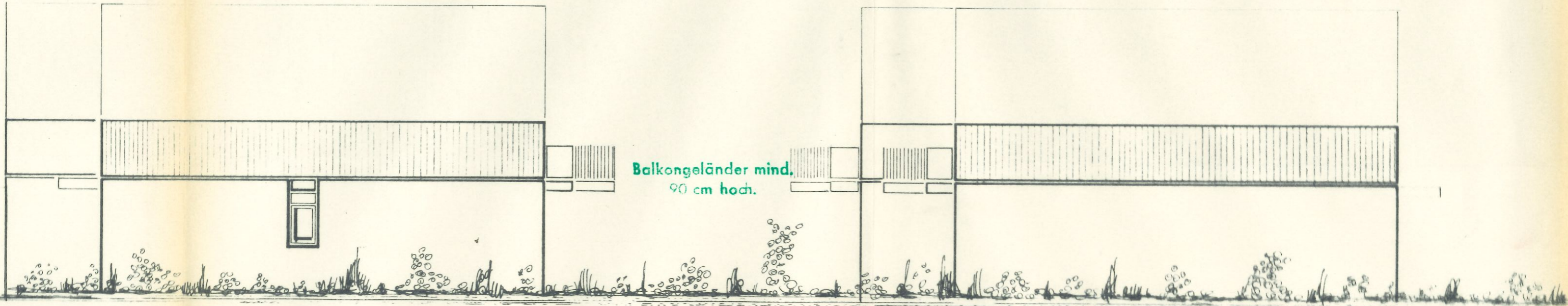

ANSICHT NORD - OSTEN

ANSICHT

SÜD - WESTEN

Bauaufsichtlich geprüft unter Hinweis auf die Prüfungsbeobachtungen und als Anlage zum Bauschein
518/78 genehmigt.

Für die Ausführung sind die Abmessungen, Materialien und deren Güten der genehmigten bautechnischen Nachweise maßgebend.

Münster (Westf.)

31. Juli 1978
i. A.

[Handwritten signature]

MEHRFAMILIENHÄUSER
MS HAFKHORST GELLENBUCH

Datum 22.02.1978 Maßstab 1:100 Blatt 45/90

ANSICHTEN & SCHNITTE

DIPL. ING. WALTER GELLENBUCH

[Handwritten signature]

[Handwritten signature]

ANSICHT SÜD-OSTEN

Die Bestimmungen über Wärmeschutz und Schallschutz im Hochbau DIN 4108 und 4109 sind zu beachten.

Dachkonstruktion siehe geprüfte statische Berechnung

Sämtliche Bauhölzer sind gegen Wurmfraß und Fäulnis zu sichern.

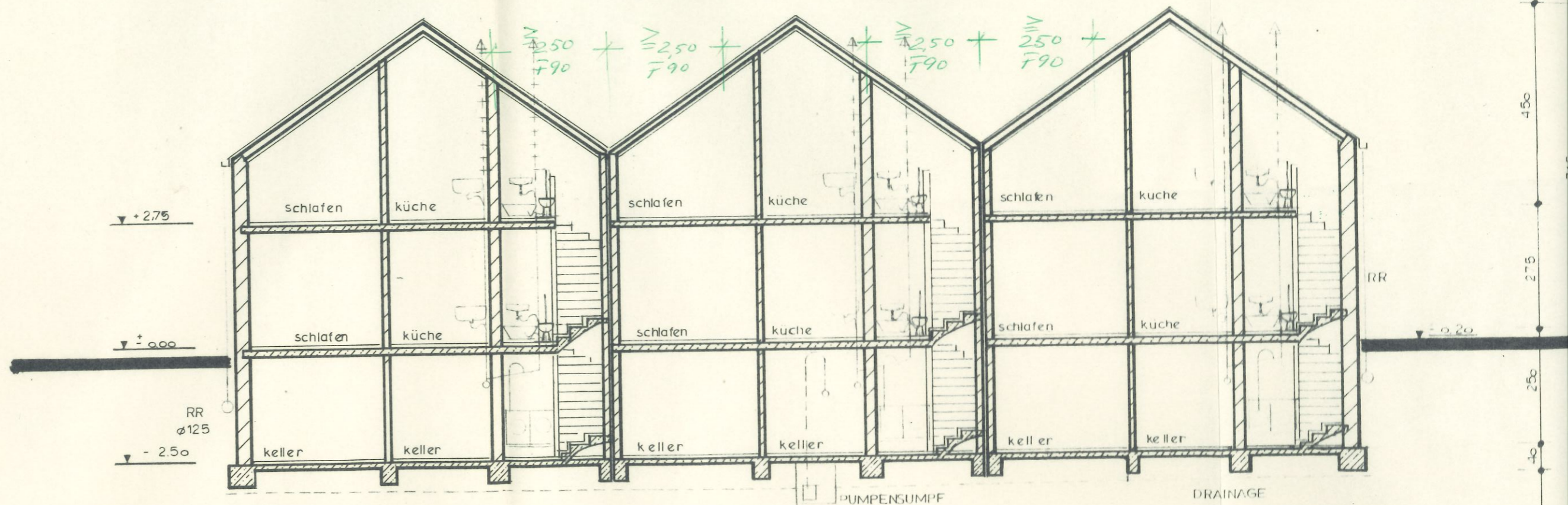

Stufenhöhe ≈ 19 cm
Auftrittsbreite ≈ 26 cm
Lichte Durchgangshöhe $\approx 2,00$ m
Handlauf bzw. Umwehrung
mind. 90 cm über Stufenvorderkante

SCHNITT